



LÍMITES DE LAS ÁREAS MARINAS PROTEGIDAS EN EL CONDADO DE LOS ÁNGELES

Las fotos no están destinadas para uso navegacional. Use las coordenadas de un GPS para determinar la ubicación exacta de los límites de un MPA.



CONOZCA LAS REGLAS ANTES DE SALIR

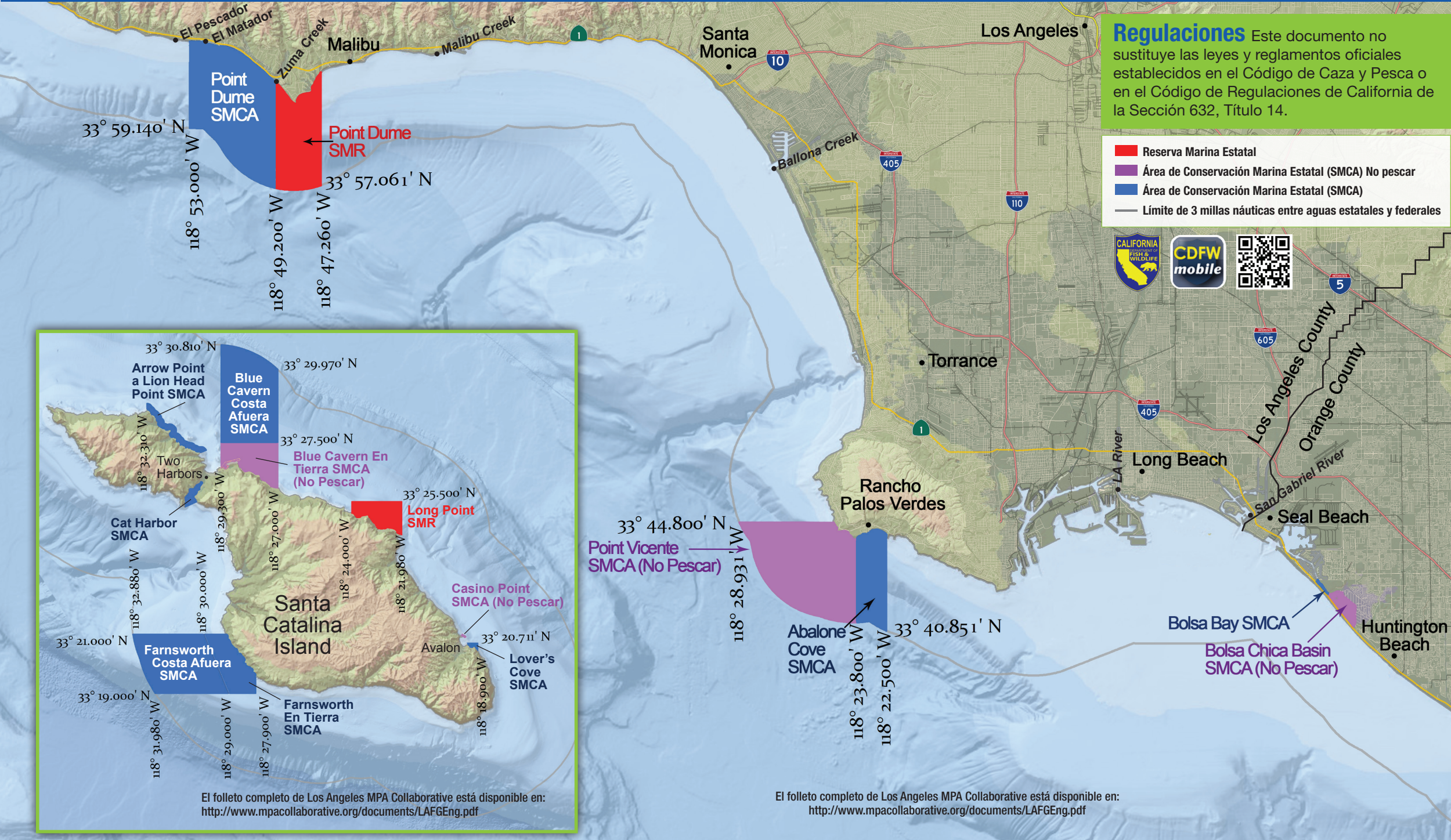

Regulaciones Este documento no sustituye las leyes y reglamentos oficiales establecidos en el Código de Caza y Pesca o en el Código de Regulaciones de California de la Sección 632, Título 14.

Reserva Marina Estatal
Área de Conservación Marina Estatal (SMCA) No pescar
Área de Conservación Marina Estatal (SMCA)
 Límite de 3 millas náuticas entre aguas estatales y federales



Acerca de las Áreas Marinas Protegidas (MPA)

- Las áreas marinas protegidas o zonas marinas protegidas, son áreas especialmente designadas bajo el agua que prohíben o limitan la extracción de los recursos marinos.
- MPAs promueven hábitats diversos y saludables, salvaguardando los recursos oceánicos para beneficios económicos, recreativos y ambientales en el presente y en el futuro.

MPAs de California

- California fue el primer estado en los EE.UU. en establecer una red estatal de MPAs. En la actualidad existen 124 MPAs en todo el estado.
- Las 50 MPAs de la región abarcan aproximadamente el 15% de las aguas del sur del estado de California.

Las regulaciones del MPA

- Los barcos pueden anclar y navegar a través de una MPA con pesca a bordo. Sin embargo los aparejos de pesca no pueden ser desplegados al encontrarse en las reservas marinas. Ver los códigos 632(a)(7), 632(a)(8) y 632(b).
- A menos que se indique lo contrario, toda actividad recreativa que no implique consumo, tales como nadar, caminar por el agua, usar botes, bucear y surfear están permitidas en las MPAs.
- Visite el sitio web del Departamento de Pesca y Vida Silvestre de California para más información sobre los límites y regulaciones de las MPAs en: www.wildlife.ca.gov/MPAs

Reglamentos de Pesca de California

- Licencias de pesca son requeridas a partir de los 16 años de edad para cualquier actividad pesquera, con excepción a los muelles públicos que se encuentran en aguas oceánicas. Libretas de registro para la pesca de esturión y langosta espinosa son requeridas para la captura de estas especies desde los muelles públicos.
- La palabra "extracción" en este documento se refiere a cazar, perseguir, capturar, pescar, o matar peces, moluscos o crustáceos o intentar hacerlo.
- Una lista completa de las regulaciones de pesca en el océano está disponible en: <https://www.wildlife.ca.gov/Fishing/Ocean>

<p>Point Dume SMCA- Límite superior</p> <p>Casa en el agua Point Dume SMCA</p>	<p>Límites entre Point Dume SMCA y Point Dume SMR</p> <p>Baños públicos Zuma Beach Point Dume SMCA Point Dume SMR</p>	<p>Point Dume SMR- Límite inferior</p> <p>Paradise Cove Estacionamiento Point Dume SMR Paradise Cove Muelle</p>	<p>Point Vicente SMCA (No Pescar)- Límite noroeste</p> <p>Pacifica Del Mar Point Vicente Deslizamiento de tierra Point Vicente SMCA (No Pescar)</p>	<p>Límites entre Point Vicente SMCA (No Pescar) y Abalone Cove SMCA</p> <p>Terranea Complejo turístico Long Point Point Vicente SMCA (No Pescar) Abalone Cove SMCA</p>	<p>Abalone Cove SMCA- Límite oriental</p> <p>Abalone Cove SMCA Abalone Cove Reserva Ecológica Portuguese Point</p>
---	--	--	--	---	---

El folleto completo de Los Angeles MPA Collaborative está disponible en: <http://www.mpacollaborative.org/documents/LAFGEEng.pdf>

El folleto completo de Los Angeles MPA Collaborative está disponible en: <http://www.mpacollaborative.org/documents/LAFGEEng.pdf>